www.fundacionhojarasca.com

Los derechos de reproducción y venta de la siguiente escena pertenecen a Walt Disney Studios Motion Pictures. La donación corresponde al servicio de sincronización, mezcla y renderización de la grabación de su voz.

Maléfica (2014)

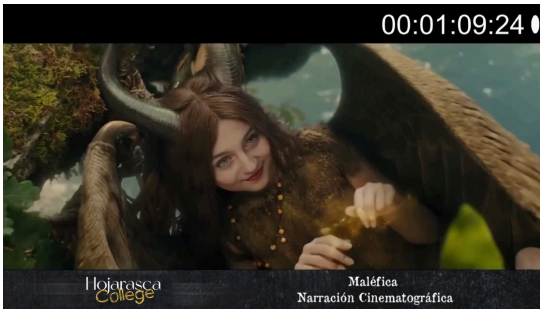

Director: Robert Stromberg
Guionista: Linda Woolverton
Distribución: Walt Disney Studios Motion Pictures
Compositor de la banda sonora: James Newton Howard
Voces Español:
Rebeca Patiño (Narradora)

Click aquí para ver la escena

00:00:07:17

- Contemos de nuevo una vieja historia, para ver qué tan bien la conoces.

00:00:14:23

- Érase una vez dos reinos que eran pésimos vecinos.

00:00:20:02

- Tan recia era la discordia entre ellos

00:00:22:22

- que se decía que sólo un gran héroe o un terrible villano podría unirlos.

00:00:29:01

- En un reino vivía gente como tú o como yo, gobernada por un rey arrogante y ambicioso.

00:00:36:09

- Por siempre insatisfechos, envidiaban la riqueza y la belleza de sus vecinos,

00:00:42:03

- pues en el otro reino, el páramo, vivía toda clase de criaturas extrañas y maravillosas.

00:00:49:21

- Ellos no necesitaban rey o reina, pues confiaban los unos en los otros.

00:00:56:19

- En un gran árbol junto a un gran acantilado en el páramo vivía uno de estos espíritus.

00:01:03:00

- Tal vez parezca solo una niña,

00:01:06:15

- pero no era cualquier niña.

00:01:10:04

- Ella era un hada.

00:01:43:01

- Y su nombre era Maléfica.