www.fundacionhojarasca.com

Los derechos de reproducción y venta de la siguiente escena pertenecen a Netflix. La donación corresponde al servicio de sincronización, mezcla y renderización de la grabación de su voz.

Rising Phoenix (2020)

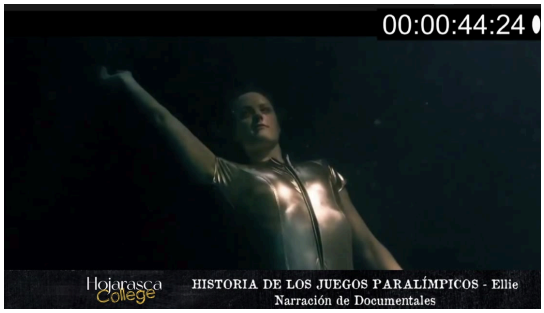

Voces Español: Graciela Malanche (Ellie)

Click aquí para ver la escena

00:00:05:12

- En los Juegos Paralímpicos hay muchos físicos diferentes en comparación con los Juegos Olímpicos.

00:00:11:06

- En los Juegos Olímpicos todos los cuerpos se ven iguales, y en los Paralímpicos ninguno se ve igual.

00:00:17:19

- El momento antes de competir en los Juegos Paralímpicos es petrificante.

00:00:32:14

- El agua fría te golpea y piensas: este próximo minuto probablemente será el minuto más importante de toda mi vida.

00:00:44:04

- Quiero que tanta gente en el mundo como sea posible vea los Juegos Paralímpicos, porque si mis padres hubieran sabido sobre ellos cuando tenía tres años, habrían tenido más esperanza en lo que las personas con discapacidad pueden hacer.

00:01:07:15

- En realidad nací sana, pero un día mi madre me estaba cambiando y me encontró un bulto detrás de mi rodilla derecha.

00:01:18:04

- El médico les dijo que tenía un tipo de cáncer muy raro llamado neurosarcoma.

00:01:25:15

- Y así que me sometí a mucha quimioterapia.

00:01:32:01

- La quimioterapia me estaba enfermando más que el cáncer, y el tumor no disminuía.

00:01:43:15

- Mis padres tuvieron que tomar la decisión de amputarme la pierna justo cuando cumplí tres años.

00:01:55:11

- Le pregunté a mi madre por qué le asustaba que me amputasen la pierna.

00:02:00:06

- Le preocupaba que eso me convirtiera en una niña diferente.

00:02:03:19

- Mis padres no conocían a nadie que tuviera una discapacidad, y les preocupaba que cualquier oportunidad que hubiera podido tener antes me fuera arrebatada por ese día.

00:02:18:14

- Pero cuando vives en Australia, debes aprender a nadar.